paycloud group

Web AR フォトフレーム



Copyright arara inc. All Rights Reserved.

目次

1. Web AR フォトフレームの概要
2. スタンダードプラン
3. スタンダードプラン　オプション
4. ライトプラン
5. Web ARフォトフレームと組み合わせたプロモーション
6. 料金・ご利用までのスケジュール

Copyright arara inc. All Rights Reserved.
CONFIDENTIAL
arara

Web AR フォトフレーム　概要

Copyright arara inc. All Rights Reserved.
CONFIDENTIAL
arara

Web AR フォトフレームとは？

アプリなしで遊べるフォトフレームです

期間限定のキャンペーンやデジタルノベルティにおすすめです



顔出しパネルの代わりとして



季節のイベントのフォトスポットとして



店舗のLINE友達登録の特典として

Copyright arara inc. All Rights Reserved.
CONFIDENTIAL
arara

Web ARフォトフレームの特徴

アララのWeb ARフォトフレームは3つの使いやすい特徴があります



アプリなしでも遊べる

アプリのダウンロード必要なし
既存のブラウザで遊べます。



シンプルな設計

開いてすぐ撮影。スマートフォンが
あれば、誰でもすぐに体験できる
フォトフレームです。



日本語と英語の両方に対応

ユーザーの端末設定に合わせて、
自動で日本語・英語に切り替わります。
※日本語設定以外の場合は、英語表示です

Copyright arara inc. All Rights Reserved. CONFIDENTIAL arara

体験の流れ

QRコードまたはURLから簡単に体験できます

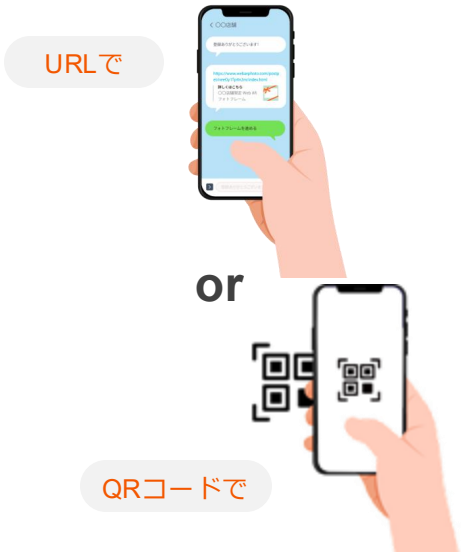

URLをタップするか
QRコードを読み取る

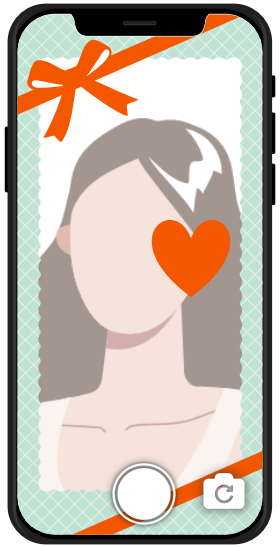

フォトフレームページが開き、
撮影が可能に

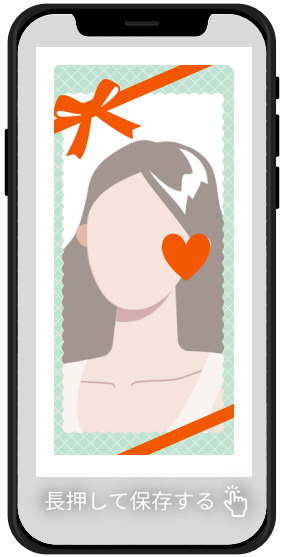

撮影されたフォトフレームを、
端末内の格納フォルダへ保存

Copyright arara inc. All Rights Reserved.
CONFIDENTIAL
arara

写真保存先

保存される場所は端末によって違います

Android



Filesへ

（ダウンロードフォルダ）

iPhone



写真フォルダへ

Copyright arara inc. All Rights Reserved.
CONFIDENTIAL
arara

Web ARフォトフレームのプランの違い

用途やご希望に応じて選べる2つのプランをご用意しています

スタンダードプラン



ブランド・イベントを
引き立てる演出



デザインや機能を
自由にカスタマイズ

ライトプラン



低コストで
気軽に導入



シンプルで
必要な機能だけ

Copyright arara inc. All Rights Reserved. CONFIDENTIAL arara

フォトフレーム素材の制作ポイント

よりユーザビリティなWeb ARフォトフレームを作るために

Point 1

総容量は少なめに



ユーザーが外の Wi-Fi 環境下でダウンロードする場合、20MB以内に収まるのがオススメです。

Point 2

解像度は適正に



スマートフォンで画像を綺麗に表示させるために、512px以上推奨しております。

※比率は各素材の指定に従ってください

Point 3

RGBカラーで書き出し



画像を PNG または JPG に書き出す場合、RGBカラーで書き出してください。

Copyright arara inc. All Rights Reserved. CONFIDENTIAL arara

スタンダードプラン

Copyright arara inc. All Rights Reserved.
CONFIDENTIAL
arara

スタンダードプランでできること

デザインや機能を自由にカスタマイズできます

タイトル
フォトフレームに名前を付けられます

フォトフレーム
複数のデザインも可能

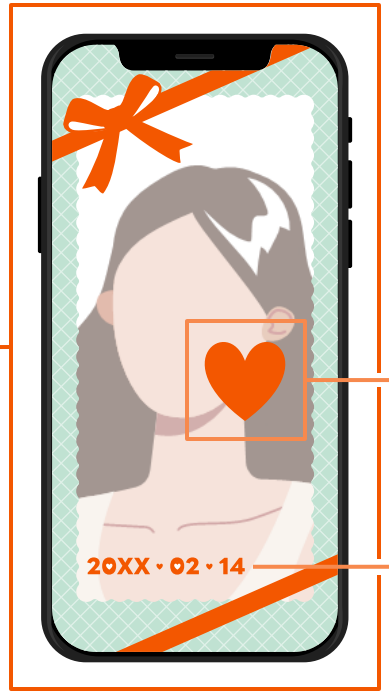

スタンプ
移動・拡大縮小・回転ができるスタンプが
2つまで追加できます

日付表示
日付のデザインを変更できます
また好きな位置に表示できます

オプション
BGMやアニメーションを追加できます

提供必須
ご契約内容に準ずる

Copyright arara inc. All Rights Reserved. CONFIDENTIAL arara

スタンダードプラン：Web ARフォトフレームの階層

撮影画面で画像が表示されるレイヤーの順番です

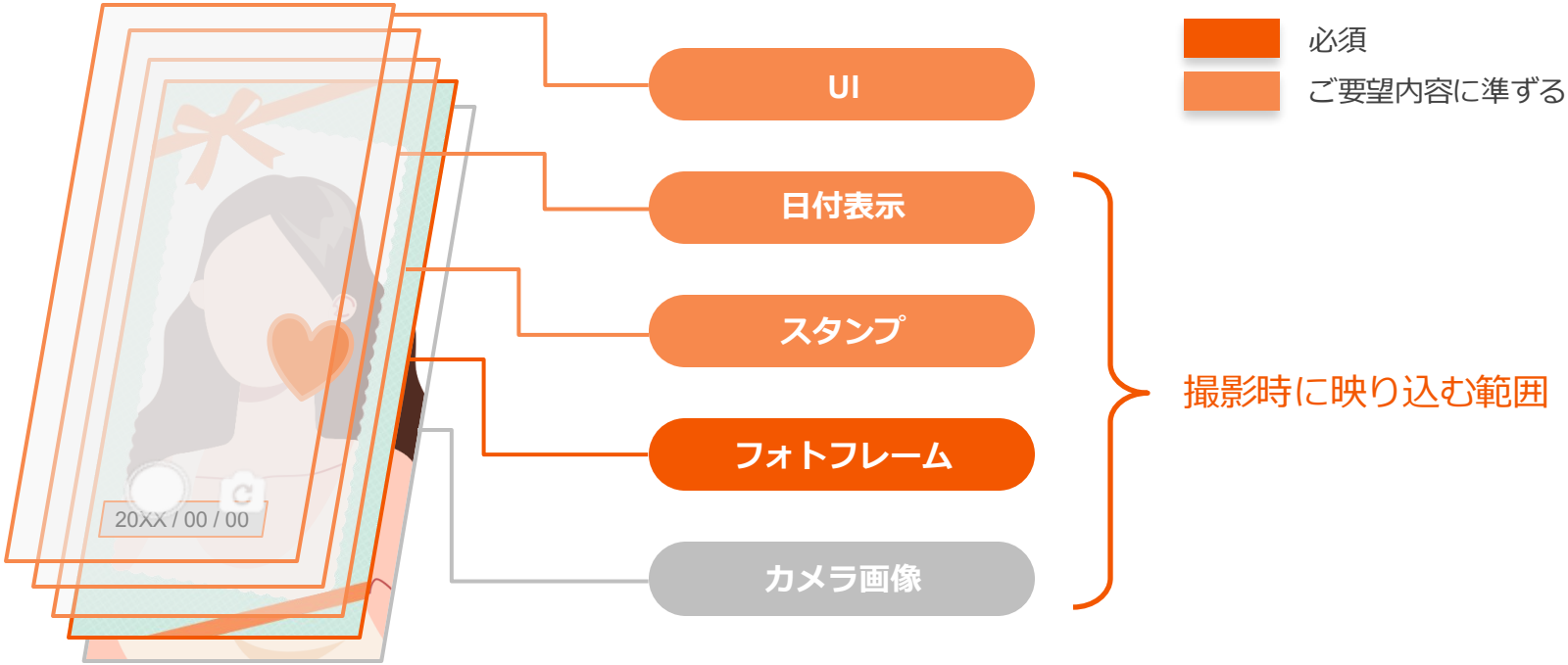

Copyright arara inc. All Rights Reserved. CONFIDENTIAL arara

スタンダードプラン：フォトフレーム（提供必須）

縦向きと横向きの切り替えに対応しています
フレームを縦置き・横置きのいずれかに固定することも
向きに合わせてデザインを変更することも可能です

縦横に合わせて切替

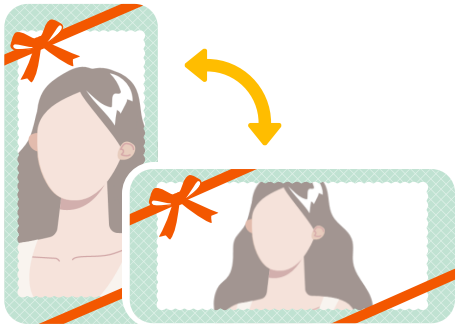

縦横でデザイン固定

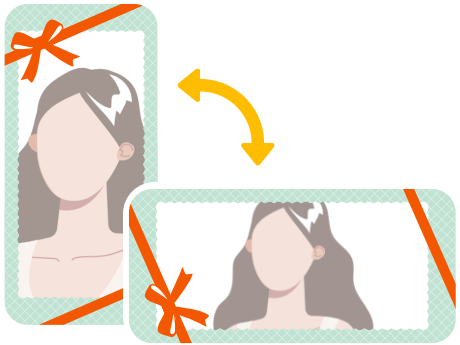

縦横でデザイン変更

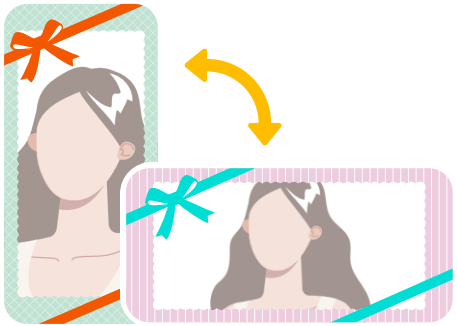

Copyright arara inc. All Rights Reserved. CONFIDENTIAL arara

スタンダードプラン：フォトフレーム（提供必須）

最大2フレームまで追加料金なしで追加できます ※

追加料金なし

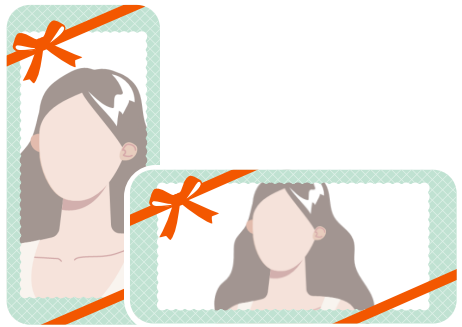

1フレーム

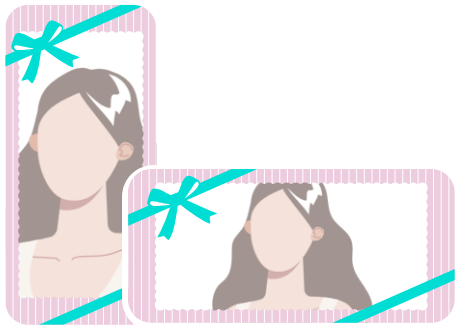

2フレーム

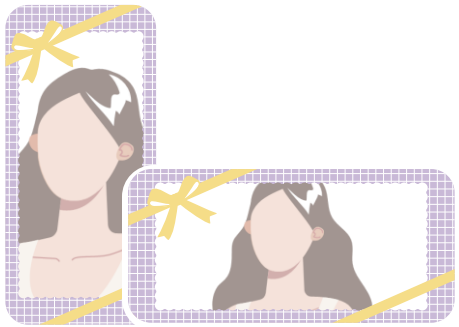

3フレーム

※フレーム3種類目以降の追加料金はご相談ください

※縦と横で異なるデザインの場合も1フレームとします

Copyright arara inc. All Rights Reserved. CONFIDENTIAL arara

スタンダードプラン：フォトフレーム（提供必須）

縦と横、両方のフォトフレームのデザイン作成をお願いします

フォトフレーム

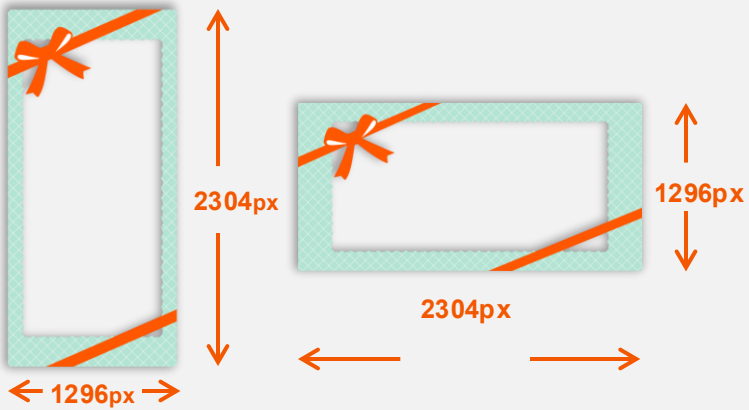

サイズ

- 縦：1296px × 2304px
- 横：2304px × 1296px

データ形式

- 透過されたPNG（AI、PSDでも可能）

Copyright arara inc. All Rights Reserved. CONFIDENTIAL arara

スタンダードプラン：タイトル（提供必須）

ブラウザのタブで表示されるページのタイトルです

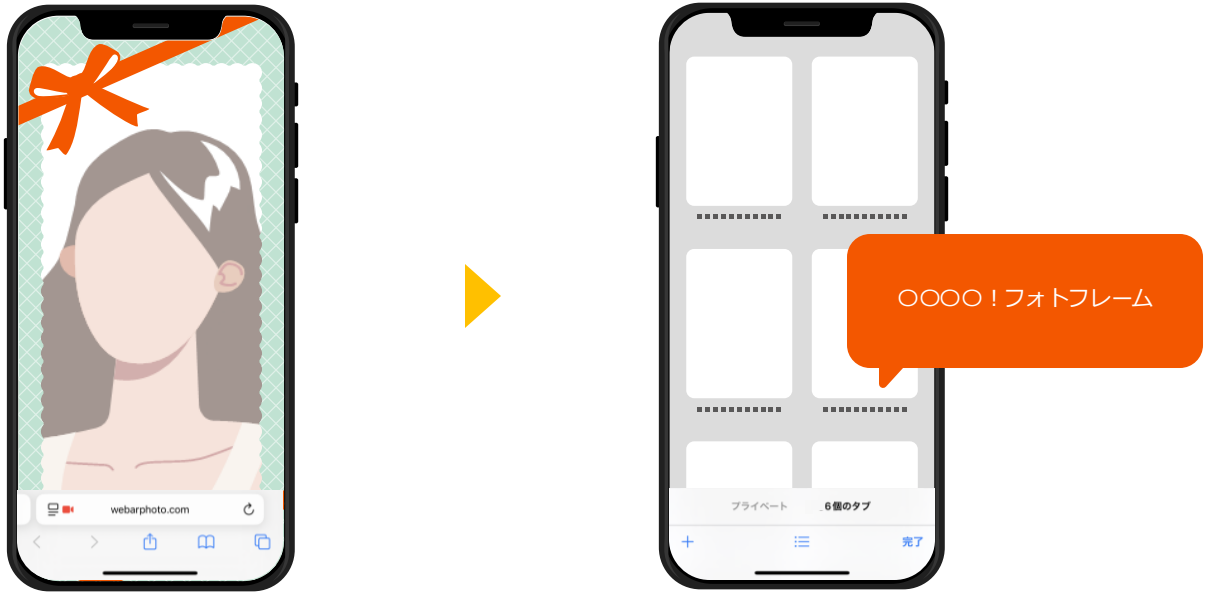

Copyright arara inc. All Rights Reserved.
CONFIDENTIAL
arara

スタンダードプラン：タイトル（提供必須）

タイトルの文字数は少なめを推奨しています

タイトル文字

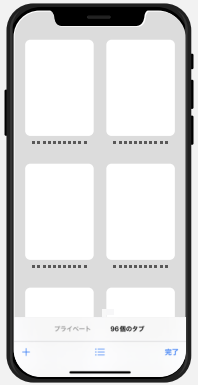

文字数

- 20文字以内推奨（文字数制限は特になし）
- 主に表示されるのは10文字前後です

例

- ○○コラボフォトフレーム

Copyright arara inc. All Rights Reserved. CONFIDENTIAL arara

スタンダードプラン：スタンプ（任意）

スタンプは初期位置を設定でき、移動、拡大/縮小、回転が可能です

また最大2個まで追加料金なしで配置できます

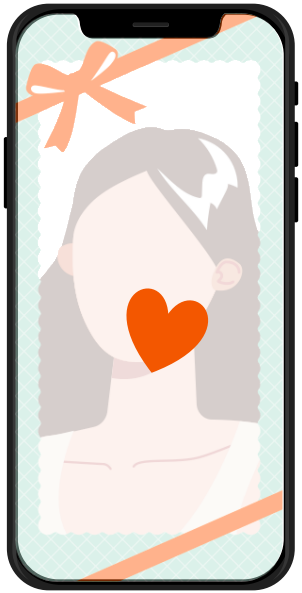

移動

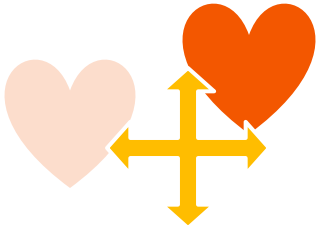

拡大 / 縮小

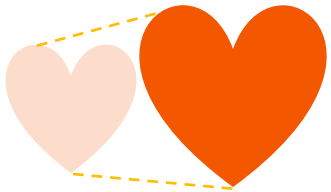

回転

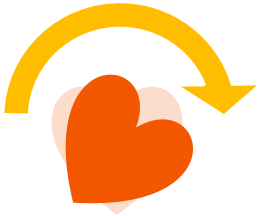

※スタンプ3個目以降はご相談ください

Copyright arara inc. All Rights Reserved. CONFIDENTIAL arara

スタンプは複数配置できます

スタンプ画像

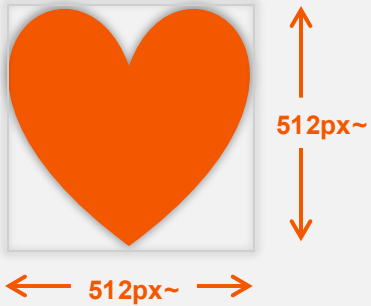

サイズ

- 縦横512px以上
- オブジェクトの比率に合わせる

データ形式

- 透過されたPNG（AI、PSDでも可能）

スタンプの位置

- 透過されたPNG（AI、PSDでも可能）



スタンプを複数配置する場合

- スタンプの重ね順を決めてください

Copyright arara inc. All Rights Reserved. CONFIDENTIAL arara

スタンダードプラン：日付表示と日付フォントの変更（任意）

日付は、表示／非表示の切り替えや配置変更が可能です

また、ご提供いただいた素材を使って、オリジナルデザインの日付表示を設定できます

デフォルト

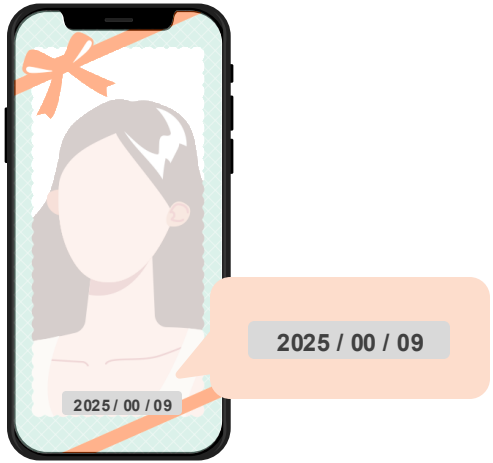

オリジナル表示



Copyright arara inc. All Rights Reserved. CONFIDENTIAL arara

スタンダードプラン：日付表示と日付フォントの変更（任意）

スタンプは複数配置できます

日付画像

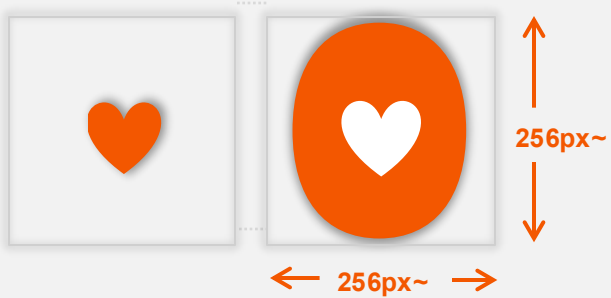

サイズ

- 縦横 256px以上
- 正方形

データ形式

- 透過されたPNG（AI、PSDでも可能）

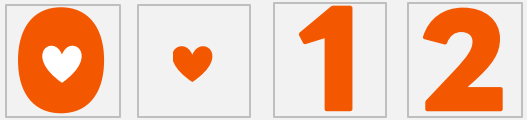

文字の種類

- 「0」～「9」の数字画像
- 日付を区切る画像（「/」や「.」など）

Copyright arara inc. All Rights Reserved. CONFIDENTIAL arara

スタンダードプラン　オプション

Copyright arara inc. All Rights Reserved.
CONFIDENTIAL
arara

オプションを加えてカスタマイズも可能です

ランダム



フォトフレーム
切り替え



オープニング
アニメーション



BGM追加



外部サイト
遷移ボタン



UIの変更



利用回数獲得
（期間限定）



Copyright arara inc. All Rights Reserved.
CONFIDENTIAL
arara

スタンダードプランオプション：ランダム

URLを開くたびに、フォトフレームやスタンプをランダムに表示させることが可能です

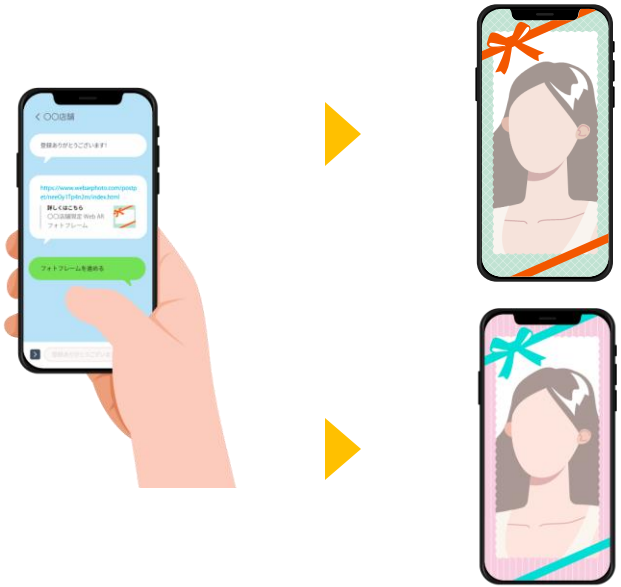

フォトフレームのURLを開くと、
ランダムで出てくるフォトフレームが変化

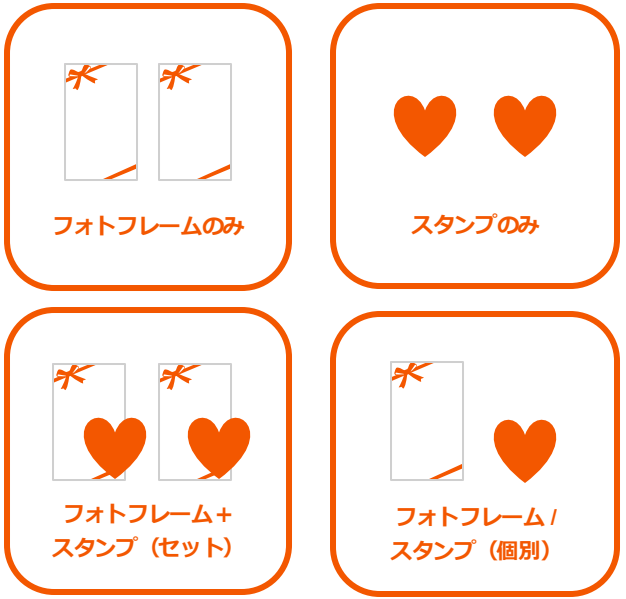

アイテムごとの出現確率の設定可能

Copyright arara inc. All Rights Reserved. CONFIDENTIAL arara

スタンダードプランオプション：ランダムに必要なもの

フォトフレームとスタンプ





- ご希望の枚数分ご用意ください
- サイズと形式は、**15ページ**と**19ページ**をご確認ください

確率



50%



30%



20%

- 各フォトフレームの**出現率**

※指定がない場合は全て同じ確率で設定されます

Copyright arara inc. All Rights Reserved. CONFIDENTIAL arara

スタンダードプランオプション：フォトフレーム切り替え

メニューアイコンから、フォトフレームを選んで切り替えられます

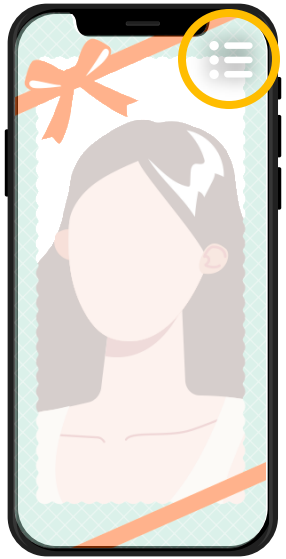

右上のメニューアイコンをタップ
してメニュー画面へ



メニュー画面でフォトフレームを
選択すると自動で撮影画面に戻る



選択されたフォトフレームに
切り替わる

Copyright arara inc. All Rights Reserved. CONFIDENTIAL arara

スタンダードプランオプション：フォトフレーム切り替えに必要なもの

フォトフレームとスタンプ



- 必要な枚数ご用意ください
- サイズと形式は、**15ページ**と**19ページ**をご確認ください

メニュー画面のフォトフレーム別のアイコン画像



サイズ

- 512px × 512px～
- 正方形

データ形式

- PNG、JPG（AI、PSDでも可能）

フォトフレーム別のタイトル



文字数

- 10文字前後推奨（AI、PSDでも可能）

Copyright arara inc. All Rights Reserved. CONFIDENTIAL arara

スタンダードプランオプション：オープニングアニメーション

撮影画面の前にアニメーション演出を追加できます



QRコードかURLを読み込んで
フォトフレームに遷移

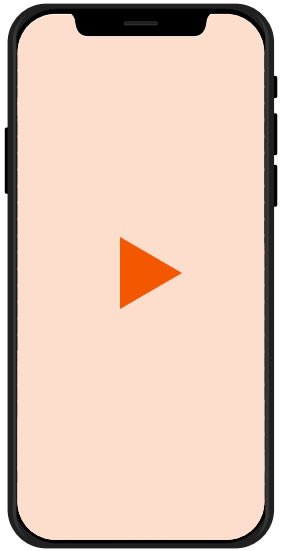

ページが開くと
アニメーションが開始

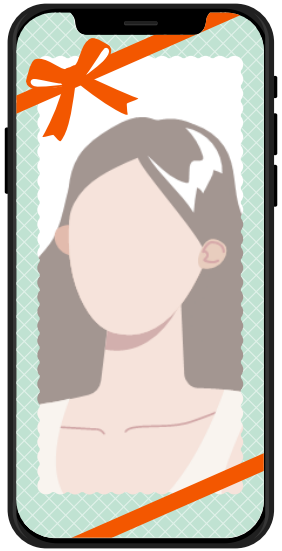

アニメーション後、
フォトフレームで撮影可能に

Copyright arara inc. All Rights Reserved. CONFIDENTIAL arara

スタンダードプランオプション：オープニングアニメーションに必要なもの

フォトフレームの素材とは別に動画の素材が必要です

動画

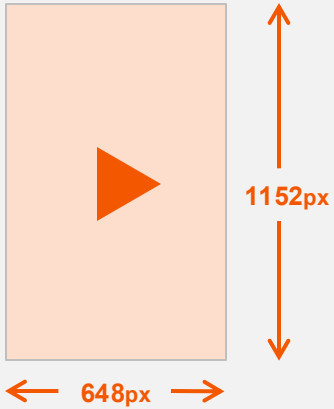

サイズ

- 縦：1152px × 648px

データ形式（動画に透明な箇所がない場合）

- .mp4

データ形式（動画に透明な箇所がある場合）

- 透明情報付きの .mov （QuickTime形式）
- 透明情報付きの.webm

※スマートフォンが横向きの場合の動画を入れたい際はご相談ください。

※アニメーションに音をつける場合はご相談ください。

Copyright arara inc. All Rights Reserved. CONFIDENTIAL arara

スタンダードプランオプション： BGMの追加

音による演出を追加することも可能です



フォトフレーム使用中に
BGMが流れる



音はON/OFFをボタンで
切り替え可能

Copyright arara inc. All Rights Reserved. CONFIDENTIAL arara

スタンダードプランオプション： BGMの追加に必要なもの

音声の容量はなるべく小さめを推奨します

BGM

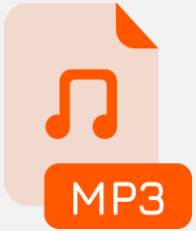

データ形式

- MP3

ビットレート（音質）

- 128kbps（標準）

音源

- 長さ～30秒推奨（128kbpsで約0.5MB）

Copyright arara inc. All Rights Reserved. CONFIDENTIAL arara

スタンダードプランオプション：外部に遷移する画像ボタンの追加

外部サイトに遷移する画像ボタンを設置できます。ボタンをバナーにすることも可能です

撮影時にボタンが写真に映り込むことはありません

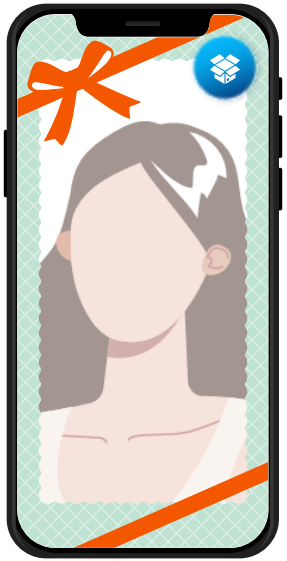

ボタンを押下

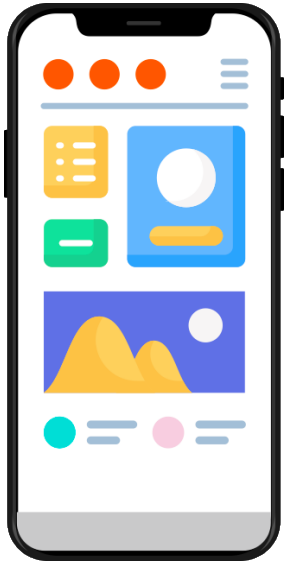

外部サイトに遷移

Copyright arara inc. All Rights Reserved. CONFIDENTIAL arara

スタンダードプランオプション：画像ボタンに必要なもの

画像はバナーやボタンなど、どのような形でも対応いたします

画像



サイズ

- 縦横512px　以上

データ形式

- JPGまたは透過されている場合PNG （AI、PSDでも可能）

表示サイズと位置

- 表示位置を指定
- 画面に対して相対的なサイズ指定

遷移先リンク

https://〇〇〇〇～

- URL文字列をご提供ください

Copyright arara inc. All Rights Reserved. CONFIDENTIAL arara

スタンダードプランオプション： UIデザインの変更

撮影画面および保存画面のUIは、任意のフォントや文言に変更可能です

撮影画面



保存画面

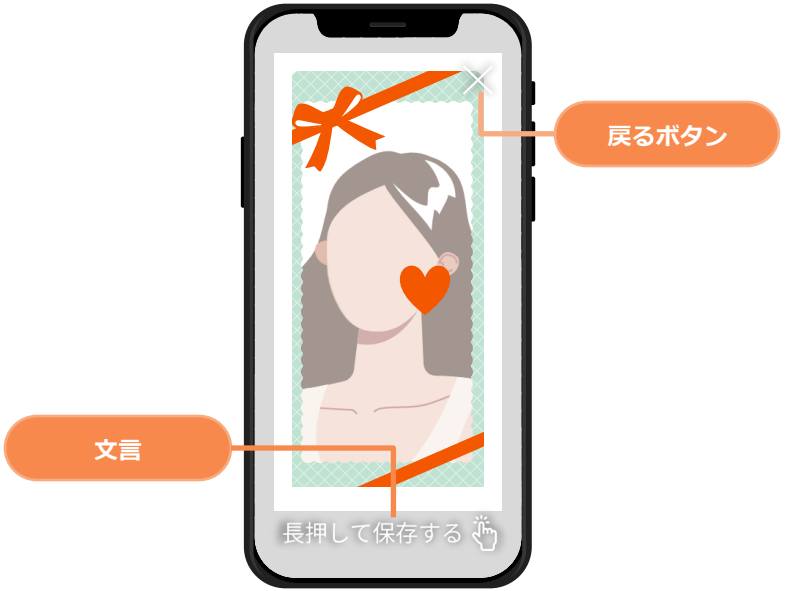

Copyright arara inc. All Rights Reserved.
CONFIDENTIAL
arara

スタンダードプランオプション： UIのデザイン変更:撮影画面

既存のUIをブランドに合わせたカラーやデザインに変更できます

撮影ボタン



サイズ

- 512px × 512px

データ形式

- 透過されたPNG、もしくはSVG（AI、PSDでも可能）

カメラインアウト切り替え



サイズ

- 512px × 512px

データ形式

- 透過されたPNG、もしくはSVG （AI、PSDでも可能）

Copyright arara inc. All Rights Reserved. CONFIDENTIAL arara

スタンダードプランオプション： UIのデザイン変更:保存画面

保存画面の文言も変更いただけます

撮影に戻るボタン



サイズ

- 512px × 512px

データ形式

- 透過されたPNGもしくはSVG （AI、PSDでも可能）

「長押しして保存」画像



サイズ

- 1060px × 130px

データ形式

- 透過されたPNGもしくはSVG （AI、PSDでも可能）

Copyright arara inc. All Rights Reserved. CONFIDENTIAL arara

スタンダードプランオプション：利用回数集計表のご提供

公開期間中の日別利用回数を集計し、コンテンツ終了後に集計表としてご提供します

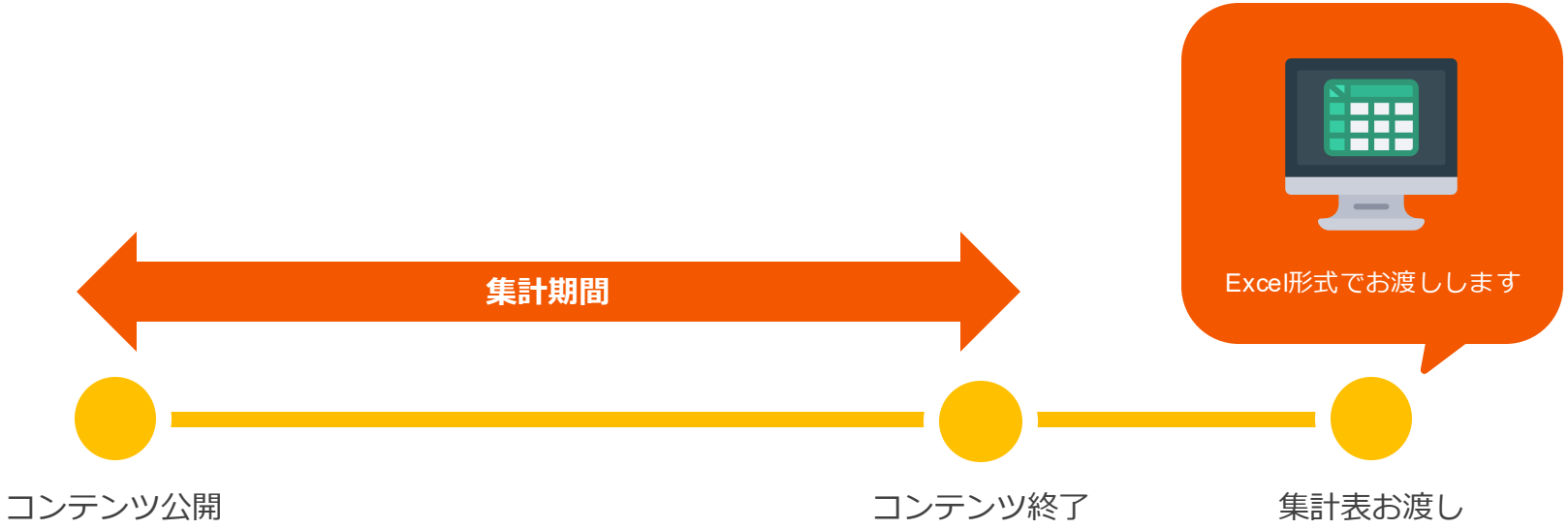

※利用回数の報告単位（日別以外など）を変更したい場合はご相談ください

Copyright arara inc. All Rights Reserved. CONFIDENTIAL arara

ライトプラン

Copyright arara inc. All Rights Reserved.
CONFIDENTIAL
arara

ライトプランでできること

必要最小限の機能に絞ることで、シンプルな操作性とコストメリットを実現します

タイトル
フォトフレームに名前を付けられます

フォトフレーム
縦フレームだけ作成できます

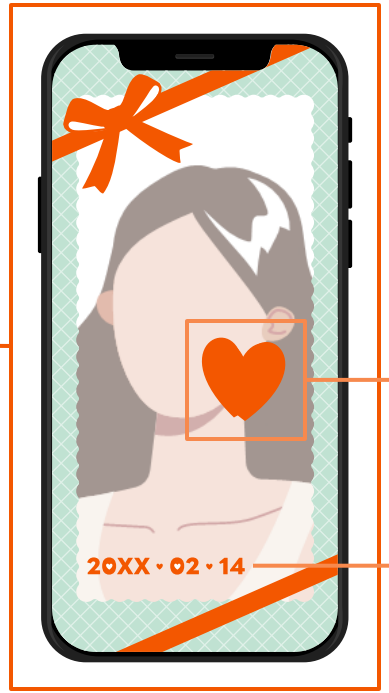

スタンプ
移動・拡大縮小・回転ができるスタンプが
１つ追加できます

日付
規定のフォントで日付を表示できます

必須
ご要望内容に準ずる

Copyright arara inc. All Rights Reserved. CONFIDENTIAL arara

ライトプラン： Web ARフォトフレームの階層

撮影画面で画像が表示されるレイヤーの順番です

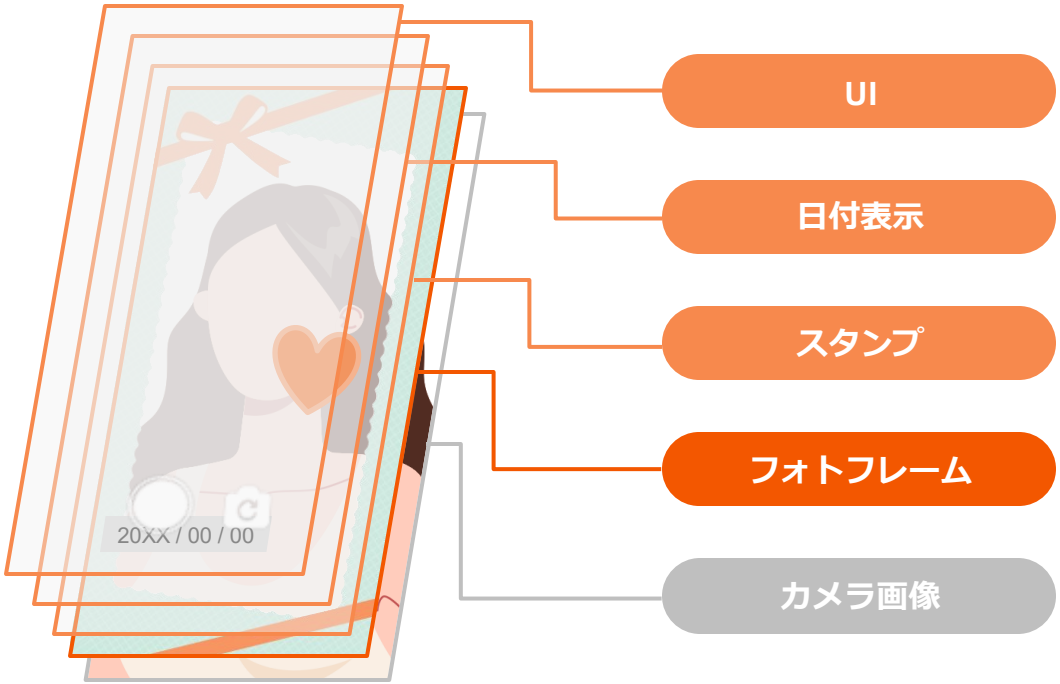

必須

ご要望内容に準ずる

Copyright arara inc. All Rights Reserved. CONFIDENTIAL arara

ライトプラン：フォトフレーム（提供必須）

ライトプランでは縦のフォトフレームのみ必要な素材になります

スマートフォンを横にしてもフォトフレームが表示されることはありません

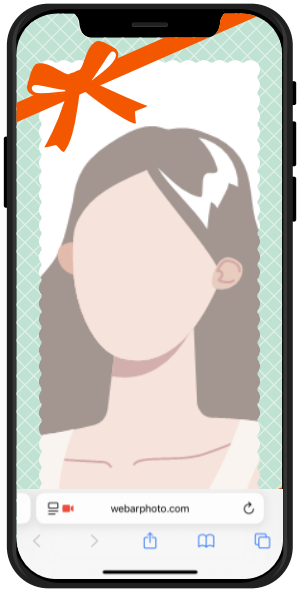



Copyright arara inc. All Rights Reserved.
CONFIDENTIAL
arara

ライトプラン：フォトフレーム（提供必須）

縦のフォトフレームのデザイン作成をお願いします

フォトフレーム

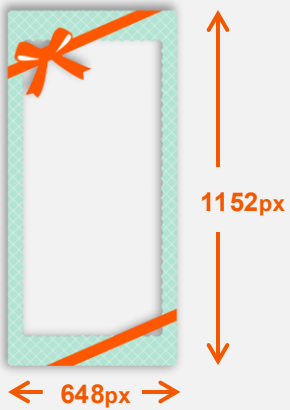

フォトフレームサイズ

- 縦：648px × 1152px

データ形式

- 透過されたPNG（AI、PSDでも可能）

Copyright arara inc. All Rights Reserved. CONFIDENTIAL arara

ライトプラン：タイトル（提供必須）

ブラウザのタブで表示されるページの名前です

クライアントさまが決めた名前をタブに表示できます

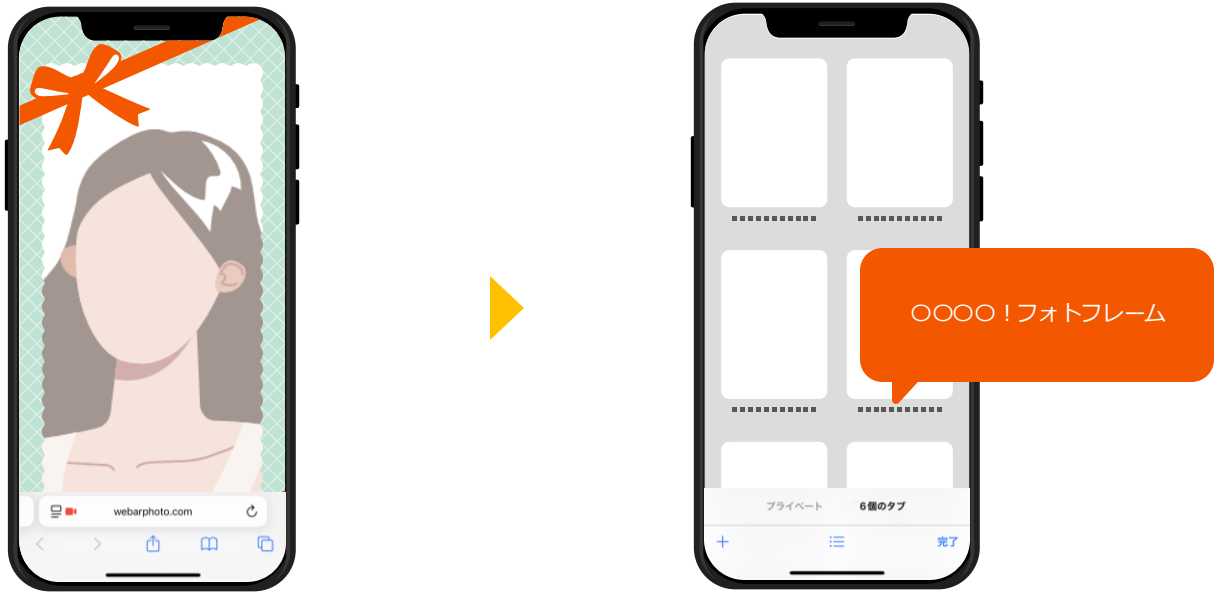

Copyright arara inc. All Rights Reserved.
CONFIDENTIAL
arara

ライトプラン：タイトル（提供必須）

タイトルの文字数は短めを推奨しております

タイトル文字

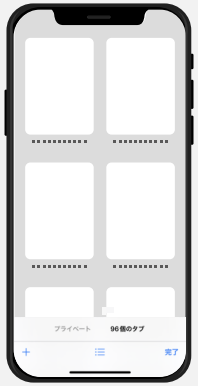

文字数

- 20文字以内推奨（文字数制限は特になし）
- 一覧に表示されるのは10文字前後です

Copyright arara inc. All Rights Reserved. CONFIDENTIAL arara

ライトプラン：スタンプ（任意）

スタンプは一つだけ配置できます

初期位置は指定できません

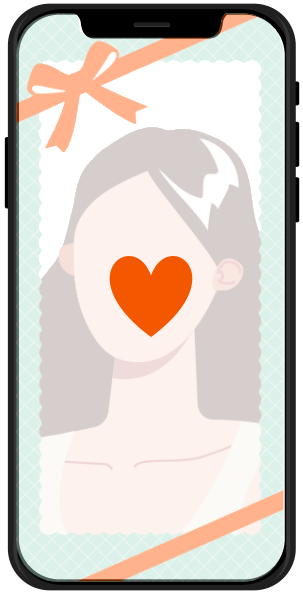

スタンプの初期位置は画面中央

移動

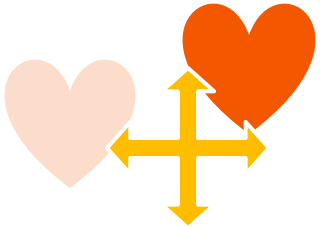

拡大 / 縮小

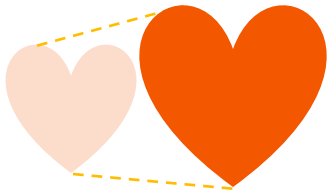

回転

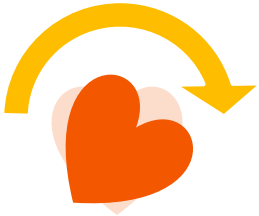

Copyright arara inc. All Rights Reserved. CONFIDENTIAL arara

ライトプラン：スタンプの素材（任意）

画像の透過部分も触れて操作できる箇所です

スタンプ画像

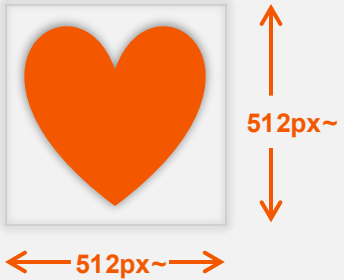

サイズ

- 512px～
- オブジェクトの比率に合わせる

データ形式

- 透過されたPNG（AI、PSDでも可能）

Copyright arara inc. All Rights Reserved. CONFIDENTIAL arara

ライトプラン：日付表示（任意）

日付は既存のフォントを使用し、表示 / 非表示が可能です

日付はフレームの上下どちらかに固定で配置されます

上



下



Copyright arara inc. All Rights Reserved.
CONFIDENTIAL
arara

ライトプラン：日付表示（任意）

日付表示は色とフォントも固定です

日付画像

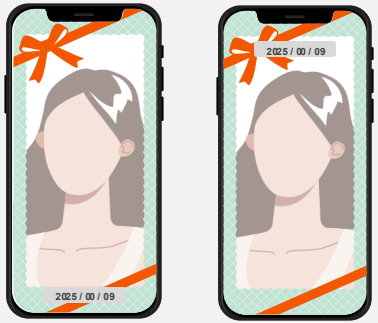

位置

- 日付上下の位置の指定

※フォントと色とベタの背景の色は同じです
※上下の位置は固定です

Copyright arara inc. All Rights Reserved.
CONFIDENTIAL
arara

Web ARフォトフレームと組み合わせたデザイン制作

Copyright arara inc. All Rights Reserved.
CONFIDENTIAL
arara

他にもフォトフレーム用のオプションをご用意してます

詳細についてご興味ある方は、営業担当までご相談ください

LP制作

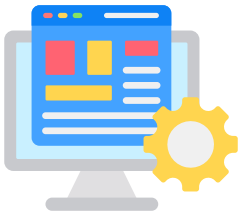

フォトフレームの紹介や使い方を
まとめたLPの制作も可能です

フォトフレームデザイン



オリジナルデザインでも素材が
ある場合でもご相談ください

Copyright arara inc. All Rights Reserved.
CONFIDENTIAL
arara

料金・ご利用までのスケジュール

Copyright arara inc. All Rights Reserved.
CONFIDENTIAL
arara

プラン別料金表

	スタンダードプラン	ライトプラン
基本料金※スタンプと日付追加込みの金額です	**300,000 円**	**50,000 円**
サーバー費用 (月額)	10,000 円	10,000 円
日付フォント変更	30,000 円	ー
ランダム	50,000 円〜	ー
フォトフレーム切り替え	50,000 円	ー
透過動画フレーム	50,000 円〜	ー
パラパラ漫画フレーム	50,000 円	ー
オープニングアニメーション	10,000 円〜	ー
BGM追加	50,000 円	ー
画像ボタン	50,000 円	ー
UIデザインの変更	50,000 円	ー
利用数獲得※利用開始〜終了後まで	50,000 円	ー

Copyright arara inc. All Rights Reserved. CONFIDENTIAL arara

申し込みからご利用までの流れ

01
画像のご提供



フォトフレーム用の元画像をご提供いただきます。
※当社の指定のサイズにて提供いただきます。

02
フォトフレーム制作



元画像を受領後、3営業日以内に初稿をお送りいたします。

03
ご確認



フォトフレームを実際にご確認いただきます。
1回まで画像の差し替えが可能です。

04
QRコード・URL納品



ご確認後、アクセス用のURLやQRコードを納品いたします。

Copyright arara inc. All Rights Reserved. CONFIDENTIAL arara

お問い合わせ

ご相談はこちらまで

アララ株式会社

TEL：03-5414-3611（平日10時～18時まで）

メール：ar-webcontact@arara.com

Copyright arara inc. All Rights Reserved. CONFIDENTIAL arara

企業概要



	paycloud	valuedesign	Cloudpoint	arara
社名	ペイクラウドホールディングス株式会社	株式会社バリューデザイン	株式会社クラウドポイント	アララ株式会社
代表者	代表取締役社長　岩井 陽介	代表取締役社長　林 秀治	代表取締役　三浦 巖嗣	代表取締役社長　門倉 紀明
設立年月日	2006年8月	2006年7月	1990年10月	2023年10月
住所	東京都港区南青山2-24-15 青山タワービル	東京都中央区京橋3-1-1 東京スクエアガーデン14F	東京都渋谷区渋谷2-16-1 Daiwa渋谷宮益坂ビル8F	東京都港区南青山2-24-15 青山タワービル
資本金	1,054百万円（2025年8月末時点）	100百万円（2025年8月末時点）	230百万円（2025年8月末時点）	5百万円（2025年8月末時点）
事業内容	ペイクラウドグループ各社の経営管理事業等	キャッシュレスサービス事業	デジタルサイネージ関連事業	メッセージングサービス等を含むソリューション事業
上場区分	東証グロース（4015）			

※株式会社バリューデザイン、株式会社クラウドポイント、アララ株式会社は、ペイクラウドホールディングス株式会社の100%子会社です。